



#PORFAVORAYUDA



PROBLEMAS O RECURSOS?

#Porfavorayuda es un proyecto que surge de la voluntad de actuar sobre algunos problemas que encontramos en nuestras ciudades.

A veces la mejor forma para ayudar no es la de dar, sino la de intercambiar. Generar unas relaciones o un sistema donde todos puedan cooperar y aportar parte de la solución, sin generar dependencias o mecanismos que puedan ser insostenibles a largo plazo.



www.arrelsfundacio.org/es

Este proyecto nace desde la observación de lo que sucede a diario en la ciudad de Barcelona, así como en otras muchas ciudades españolas y europeas: Son muchas las personas que duermen en la calle: 3.000 personas sólo en Barcelona según la Fundació Arrels. Desde inmigrantes recién llegados a gente local que lo ha perdido todo: muchos de ellos o ellas se encuentran en una situación tanto material como psicológica de la cual no son capaces de salir solos.



Por las calles de nuestras ciudades hay una invasión de gente pobre de etnias distintas que van recogiendo materiales entre las basuras para venderlos por unos pocos céntimos al kilo. Se les llama "los refugiados de la chatarra": inmigrantes en su mayoría, que llegan a las ciudades sin nada e intentan sobrevivir de la forma más digna posible, sin tener que recurrir a la ilegalidad. Casi todos ellos no tienen un techo bajo el cual dormir.

http://ccaa.elpais.com/ccaa/2016/05/23/catalunya/1464020438_133524.html



Por otra parte, hay un flujo en constante aumento de residuos voluminosos en las calles: la recogida y el tratamiento de estos residuos se está convirtiendo en un problema medioambiental, y político, cada vez más grave. En noviembre del 2016 salió a la luz un escándalo, que ahora se está investigando, en el cual una de las empresas de recogida de residuos de Barcelona había falseado los datos sobre el aumento de residuos voluminosos (que el año pasado ha sido del 6%) para pagar menos impuestos.

http://economia.elpais.com/economia/2016/11/16/actualidad/1479324578_359932.html

Mimaworks se plantea considerar estos fenómenos no tanto como problemas, sino como recursos.

Nuestra experiencia en varios proyectos en el campo del re-uso y de la economía circular nos ha permitido generar valor a partir de lo que la sociedad considera como residuo. Esto no sólo a nivel de materiales, sino también de energía, agua, comida y recursos humanos.

MOES - Restaurante en Amsterdam construido por el 70% con desechos encontrados en un radio de 5 km de distancia.

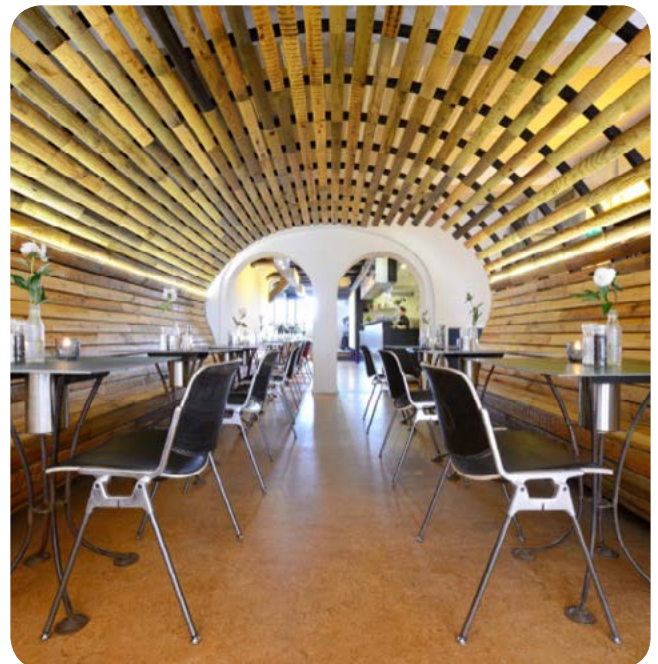

www.mimaworks.org/moes/

COMO FUNCIONA?

Para poder generar un sistema de economía circular, la clave está en introducir varios elementos estratégicos y poder crear conexiones entre ellos.

El primer paso es construir una relación de intercambio con los sin techo o 'refugiados de la chatarra', para que vayan recogiendo materiales (residuos voluminosos) que puedan ser re-usados por Mimaworks. Estos materiales son elementos de madera maciza y otros derivados de la madera: un tipo de material para el cual no existe, por el momento, un 'mercado paralelo' de recogida porque tiene un valor ínfimo en los canales tradicionales de reciclado. En cambio la actividad y la experiencia de Mimaworks en el mundo del re-uso demuestran que es posible 'encontrar' un valor y también generar una ganancia económica a partir de estos elementos de madera que se encuentran a menudo en las calles.

A cambio de estos materiales los sin techo reciben cápsulas habitables y otras pequeñas estructuras diseñadas y construidas por Mimaworks. El diseño tendrá en cuenta las necesidades prácticas de la vida en la calle y a la vez se enfocará en obtener un producto digno y bonito, para que sus usuarios puedan sentirse cómodos y con más dignidad.

La estructura de estas cápsulas se realizará con técnicas de fabricación digital. El relleno de la estructura y la personalización de cada cápsula se realizará con los residuos de la calle. Esta modalidad permite que el proyecto pueda funcionar y tener un impacto tanto a nivel local como global: gracias a las plataformas de fabricación digital como los Fab Labs y los Maker Centers el proyecto se podrá reproducir, adaptar, mejorar, e implementar en distintas áreas geográficas.

Para que el sistema pueda funcionar y no dependa sólo de la posibilidad de tener sponsors o donaciones, el proyecto propone autofinanciarse y garantizar su sostenibilidad económica gracias a la actividad del re-uso creativo de los materiales recogidos y a la venta de objetos de diseño, tanto de forma directa como a través de plataformas de venta online.

El precio de los objetos a la venta reflejará de forma transparente los costes de materiales (casi nulos), mano de obra y un porcentaje para financiar las actividades de ONG's o fundaciones como Arrels, que están involucradas en ayudar a los sin techo de nuestras ciudades con proyectos a más largo plazo. Quien compra sabe que está comprando una pieza de diseño única, ética y asequible.

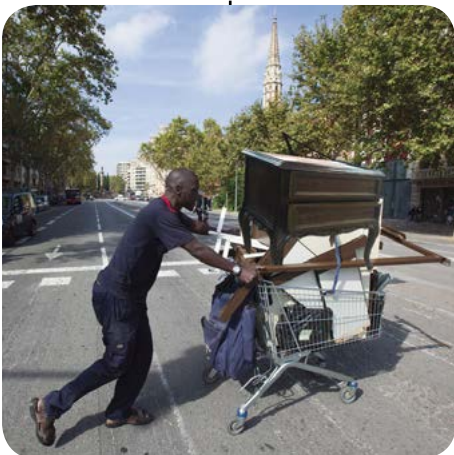
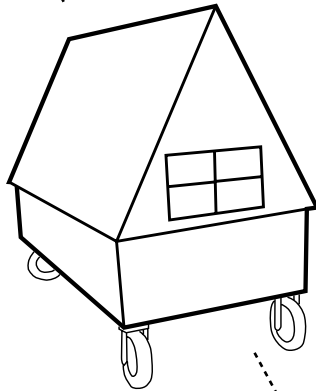
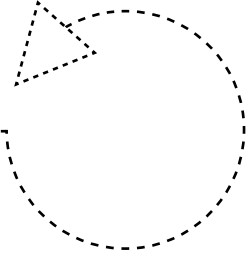
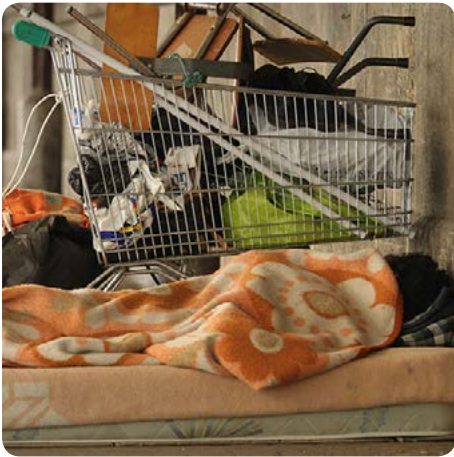

MODELO DE NEGOCIO*

*basado en un caso real



Un mueble de madera abandonado por la calle.
No tiene ningun valor comenrcial, mas bien es un coste para la comunidad.

0

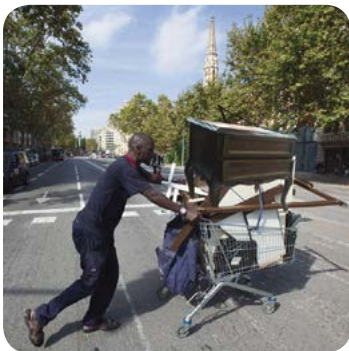

El mueble viene recogido por un chatarrero y se le entrega al taller de Mimaworks a cambio de una compensación economica (10€) o de un credito para poder acceder a una capsula habitable.

-10



Mimaworks emplea 3 horas para procesar el producto mas un pequeño gasto en materiales y alquiler de taller: 45€ sueldos, 15€ materiales, 5€ gastos fijos.

- 65

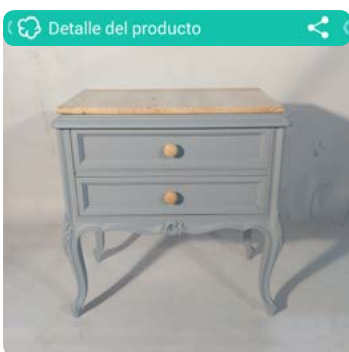

El producto se vende en wallapop por 80€.

+80



Las ganancias se reinvierten en el proyecto si necesario o para financiar ong o fundaciones que trabajan con los sin techos.

= 5 €



El proyecto intenta convertir algunos de los graves problemas públicos, sociales y ecológicos en un sistema capaz de solucionar parcialmente dichos problemas, generando a la vez recursos (económicos y sociales) y disminuyendo el impacto de los residuos (voluminosos) en la ciudad.

#Porfavorayuda es sin duda un gran reto, en el cual la participación juega un papel tan importante como la planificación. Se tiene que considerar más bien como un proceso, en el cual tanto el esquema general como los grupos de interés que se han identificado podrán adaptarse o variar a medida que el sistema se vaya desarrollando.

La única forma de ponerlo a prueba es "ponerlo en marcha" y para eso necesitamos también tu ayuda!

#PORFAVORAYUDA



Ambasciata d'Italia

